

Erembald - Kravaal



Situering

2 provincies – 4 gemeenten



Zachtglooiende heuvels, oude bossen

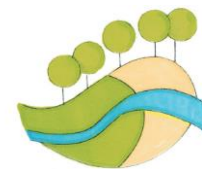

Meanderende beken, Dender, omsloten versus open kouters

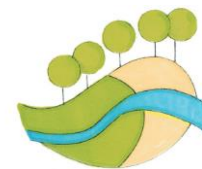

Abdij van Affligem

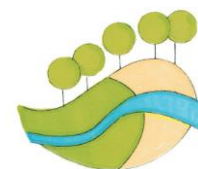

Abdij Maria Mediatrix – Kluiskapel – Kerken in kalkzandsteen

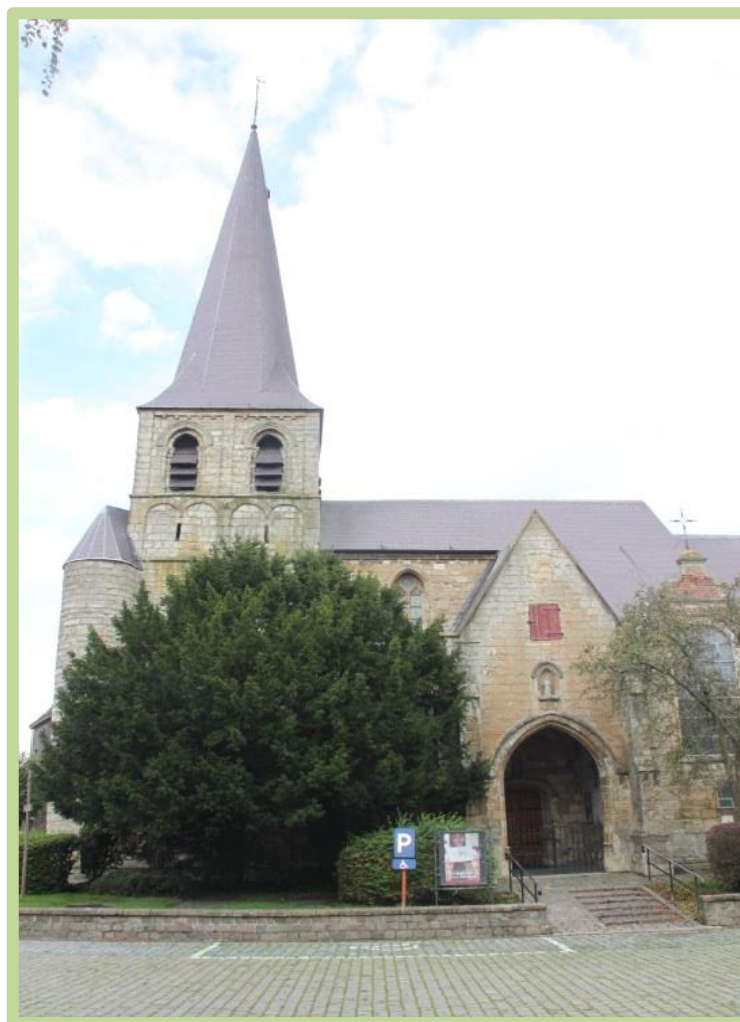
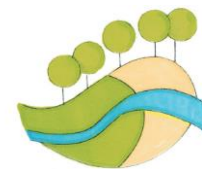

ERFGOED

Waterkasteel Moorsel

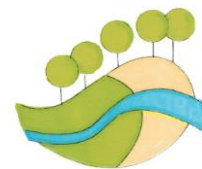

© VVV De Faluintjesstreek - De Pikkeling, Jos De Loose

Hopcultuur

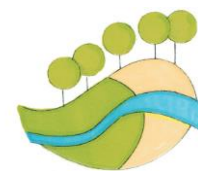

Habitatrichtlijngebied

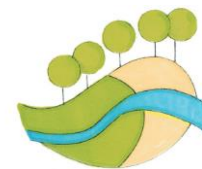

Streek met veel kernkwaliteiten!

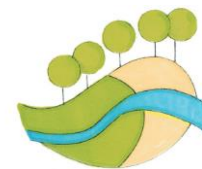

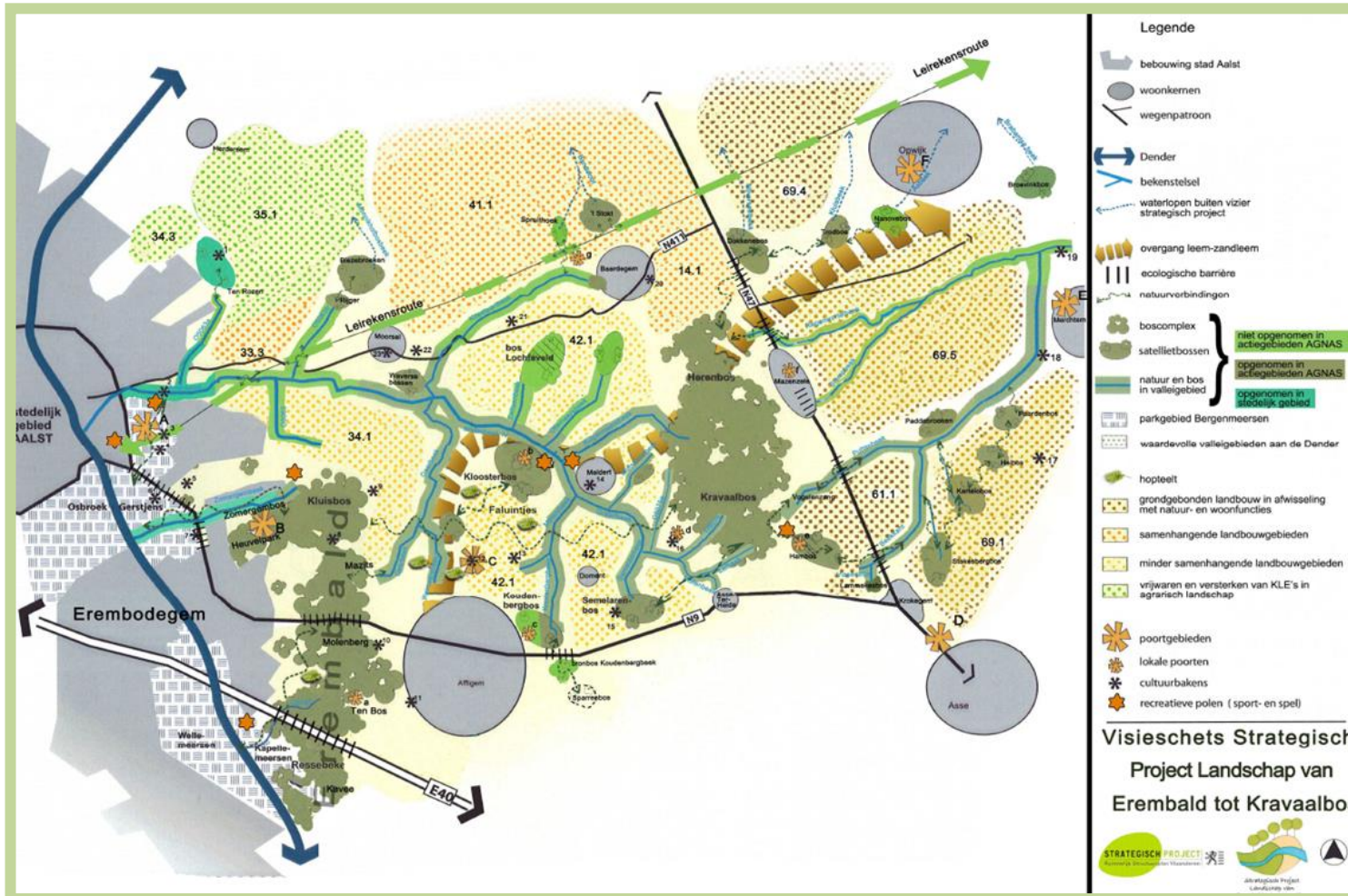

Hernieuwing samenwerkingsovereenkomst

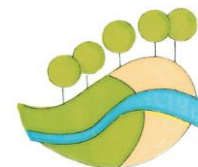

- 2 provincies en 4 gemeenten
- 3 regionale landschappen
- juni 2013 – mei 2017



PROVINCIE
VLAAMS • BRABANT

STAD AALST

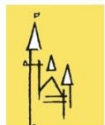

DENDEREND

AFFLIGEM



Voortuin van het
PAJOTTENLAND



gemeente **Opvlijk**
Bruisend landelijk!

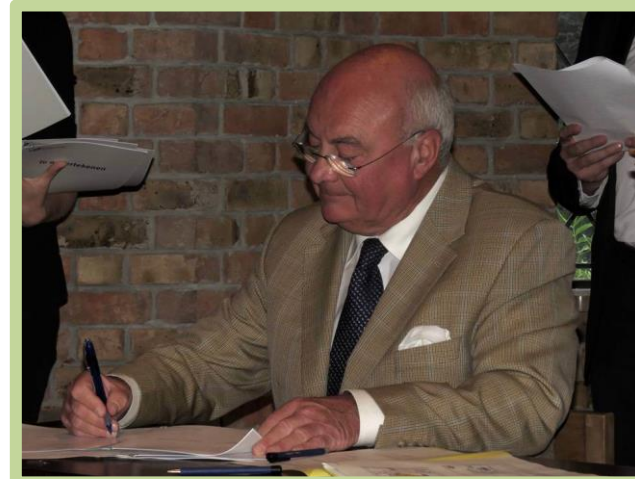



Landschapontwikkeling – en beleving met toeristisch-recreatieve meerwaarde

- Landschappelijke structuur
- Toeristisch-recreatieve netwerken en poorten
- Natuurwaarden (habitats - soorten)
- Integraal waterbeleid
- Landbouwstructuur en landbouwverbreding
- Hopcultuur



Actieplan opstellen



Combinatie van **stimulerende acties** en **eigen initiatieven**

- Hefboomprojecten
- Grensoverschrijdend
- Vertrekken vanuit bestaande dynamieken
- Ingaan op bestaande vragen
- Inspelen op opportuniteiten



Abdij van Affligem en ruime omgeving



Doelstelling: herstel en ontwikkeling van het landschap en het natuurlijk milieu. Cultuurhistorische en landschappelijke kwaliteiten in het hele gebied beschermen en versterken.

Koudenbergbeekvallei – omgeving Kluiskapel

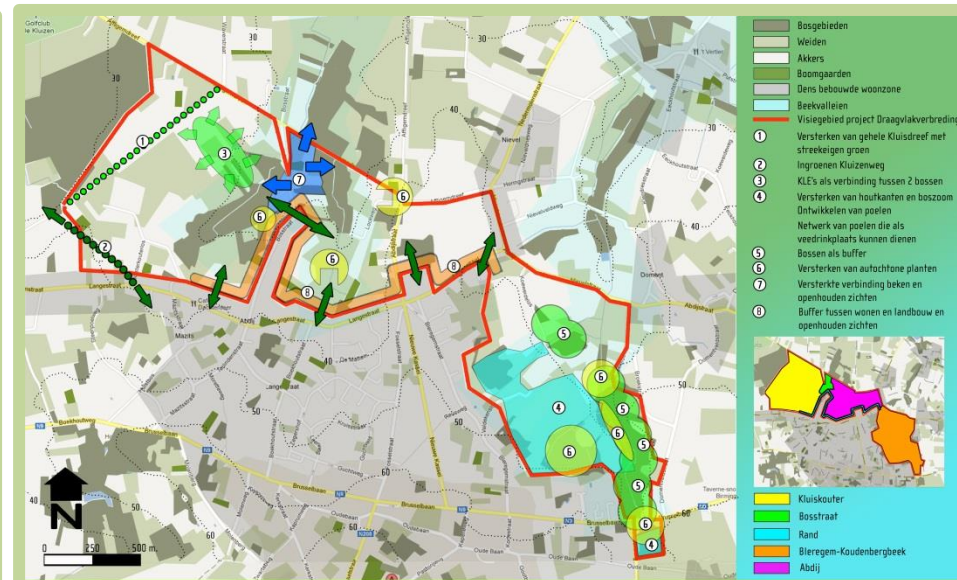
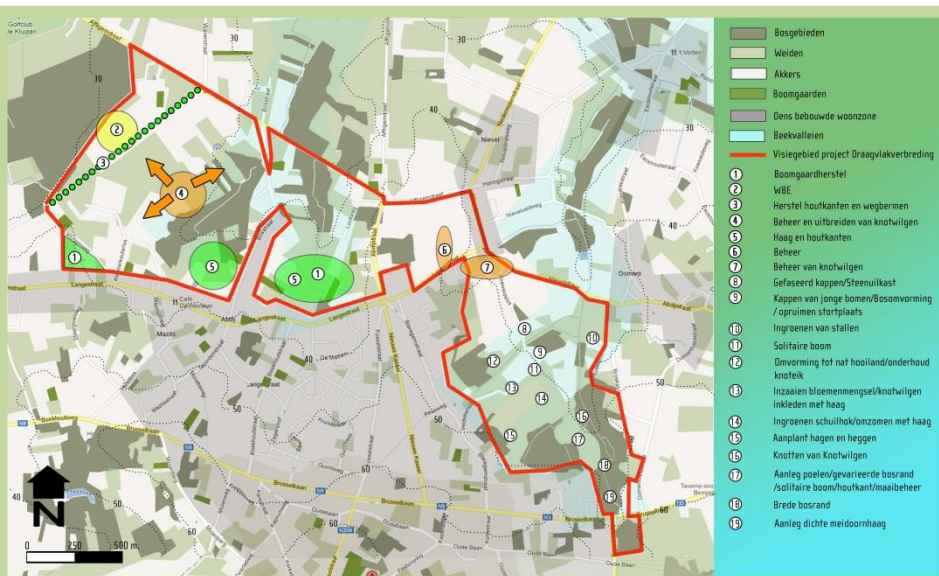

Valleigebied Molenbeek-Graadbeek – Gestroomlijnd Landschap

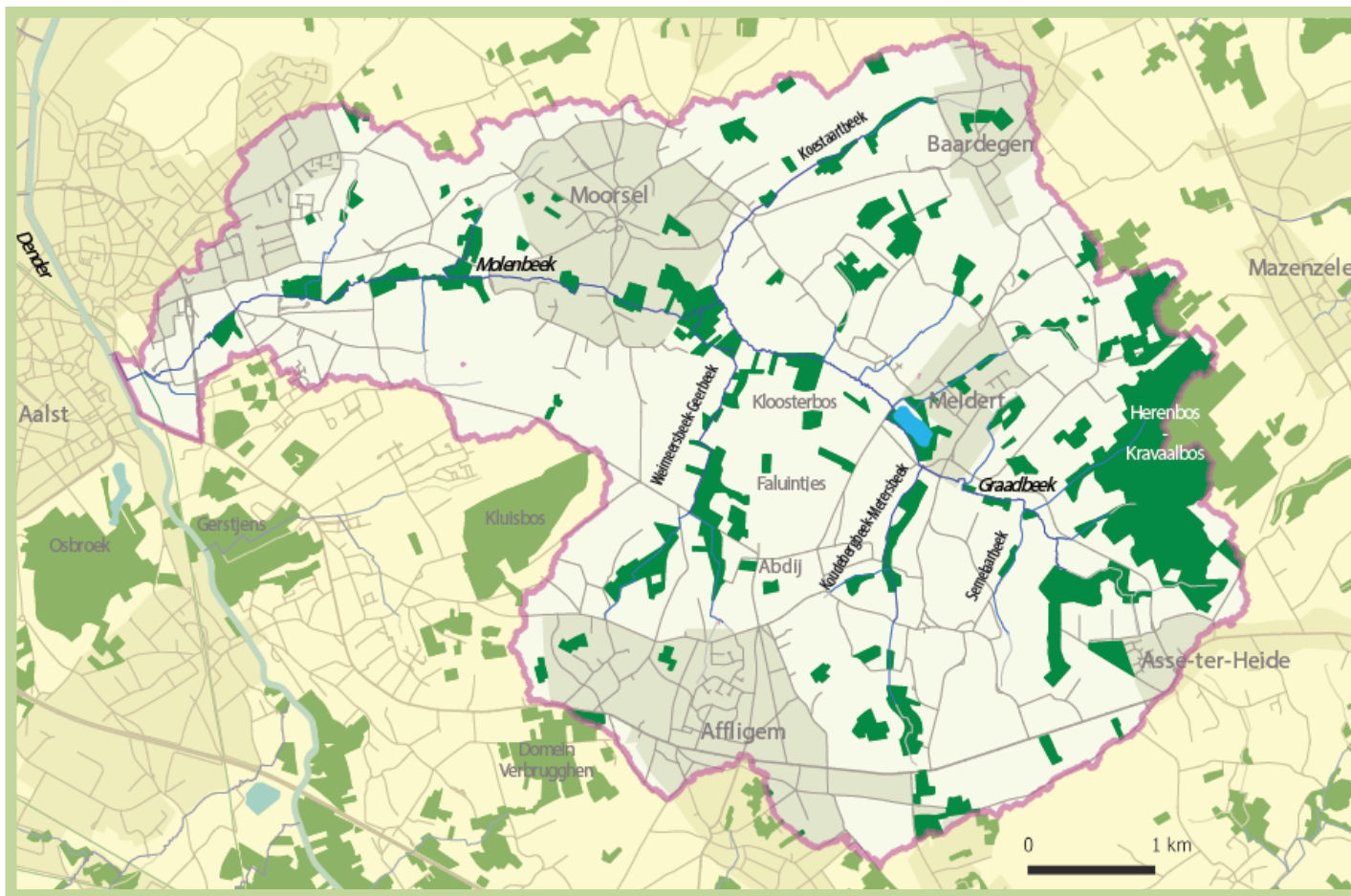
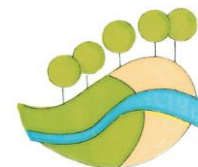

Doelstelling: Realisatie van een stevige blauw-groene ruggengraat waarrond de rest van het landschap wordt opgebouwd.

Valleigebied Puttenbeek-Stampbeek

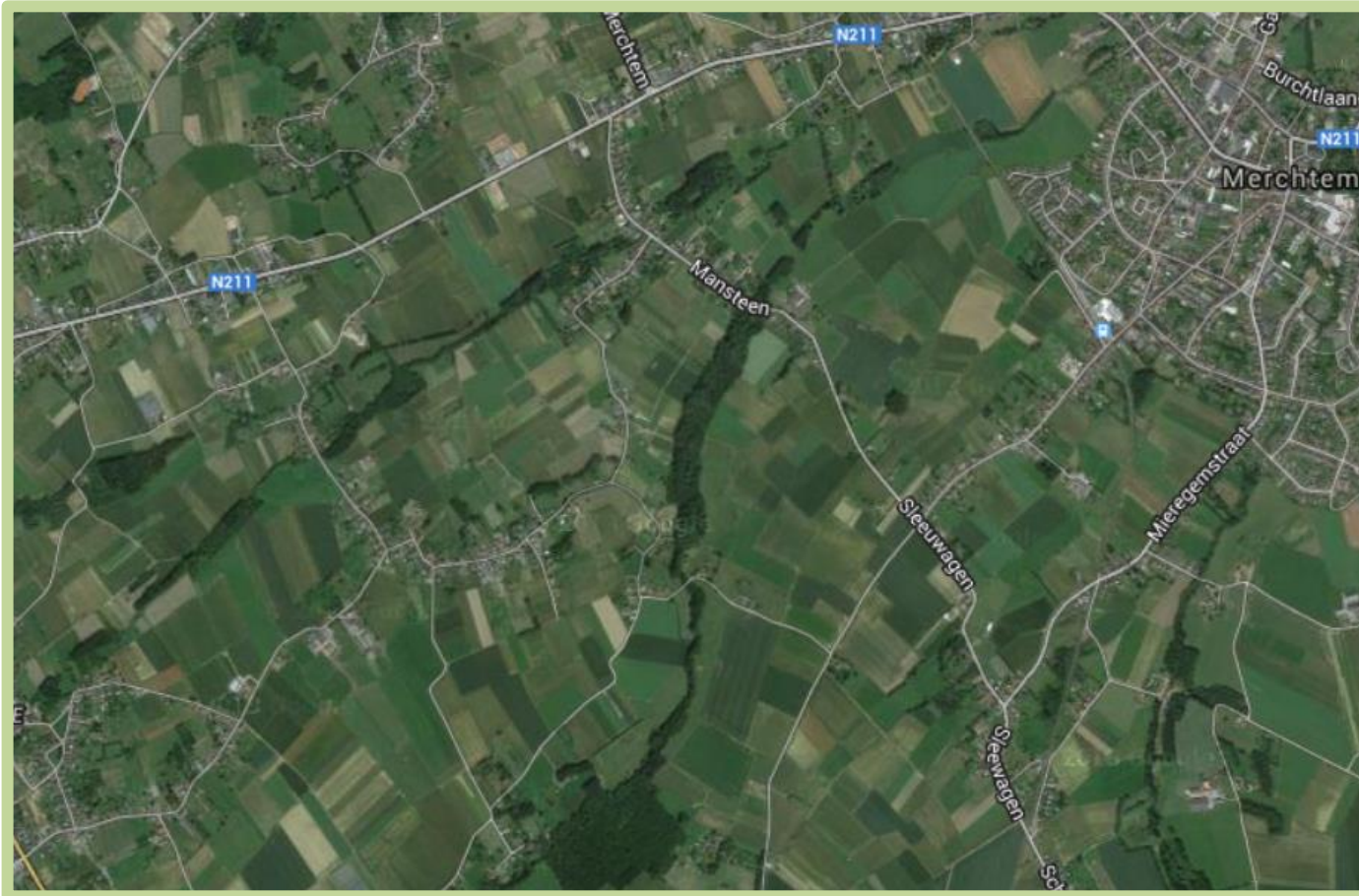

Doelstelling: Realisatie van een stevige blauw-groene ruggengraat waarrond de rest van het landschap wordt opgebouwd.

Kersenboomgaarden rond Mazenzele

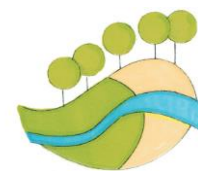

Doelstelling: Realisatie van een stevige blauw-groene ruggengraat waarrond de rest van het landschap wordt opgebouwd.

Stokesbergbos en omgeving

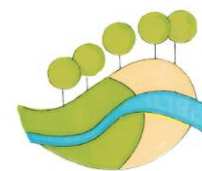

Doelstelling: Realisatie van een stevige blauw-groene ruggengraat waarrond de rest van het landschap wordt opgebouwd.

Leirekensroute

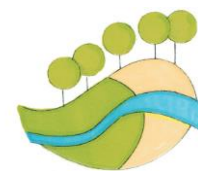

Doelstelling: Uitbouw recreatief netwerk.

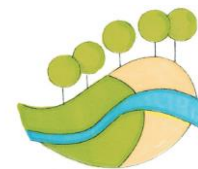

Inrichting portalen



Abdy van Affligem



Stinne
© www.ledeconinck.be



Heuvelpark

Doelstelling: Inrichting portalen

ACTIES

Monumentale bomen



Andere acties...

Vuursalamander

Cursus houtzoekers

Organisatoren zaagcursus willen aloude traditie bewaren

Mannen leren bomen knotten

AALST

Mannen met kettingzagen gaven in de Kloosterweg in Aalst instructies hoe bomen geknot moeten worden volgens de regels, zodat ze niet kapotgaan door te zware takken. «We moeten knobtomen koesteren. Ze zijn typisch voor ons landschap», zeggen de initiatiefnemers.

RUTGER LEVENS

Aan de rand van open ruimtes zie je vaak nog knoottelgref of knobtzen staan. Ze staan aan de kant van een veldland en werden vroeger regelmatig geknot door de landbouwers die het land bewerken. «Maar de boeren worden ouder. Grondgebruik aan zichzelf niet meer in staat om de bomen te knotten, maar ze willen ze wel graag behouden», zegt Jan

Maertens van het Regionaal Landschap Scheide. Durme: «Kan de andere kant heb je heel wat mensen die op zoek zijn naar brandhout. Wij proberen investering te maken tussen die 'houtaanbieders' en de 'houtzoekers'. Eigenaars van bomen hebben hun bomen aan houtzoekers knotten en mogen het hout hebben. Regionaal Landschap Scheide

De Durme koestert knobtomen, die typisch zijn voor ons landschap, maar er helaas steeds minder in voorkomen. De waardevolle landschapscomponenten vergen regelmatig onderhoud. Zo moeten ze gemiddeld om de vijf jaar geknot worden.»

Om en vrouwen

26 van die houtzoekers kwamen naar de Kloosterweg en er vliegt te leven omgaan met een kettingzaag. Ze mochten zich uitleven op de knoottelgref onder begeleiding van enkele instructeurs. «In het ochtend bleef ik leren Grietels», zegt Pieter van den Bosch (31). «Maar ook tusschen eigenaar van een bosje. Als leerder bou ik van theorie. Ik ben leraar dan ook om de theoretische basis van het knob-

ten mee te pikken. Ik hoop zo handige woorden met de kettingzaag dat ik mijn broer kan helpen. Bij mij zelf heb ik ook een veld van gewonnen. Dit is een wisselwinst. Door te knotten houders we het landschap in stand. Dankzij het brandhout krijg je warmte terug», zegt Pieter. Ook Coert Callebaut, doornet op een Aalsterse hogeschool, werst

niet dagelijks met de kettingzaag. «In de zomer zie ik in mijn moestuin, hout zagen is iets voor in de winter. Wat ik er leuk aan vind is dat het een werkje voor buiten is en dat het hout voor in de kachel opbrengt. Binnenkort zal ik dus met een collega aan het knotten gaan, als er oproepen binnenkomen bij Regionaal Landschap Scheide. Durme», zegt hij. «Om

welgheidsredenen doet we dat nooit alleen. Eigenlijk is het niet gevaarlijk, als je je grenzen kent en wat uurtje. Opmerkelijk van de 26 deelnemers aan de cursus is er geen enkele vrouw. Instructeur Jan Maertens heeft er geen verklaring voor. «Alleen mannen leren hier knotten. Hebben vrouwen schrik van zware boomtakken», zegt hij.

De instructeurs toonden hoe het moet op een veld in Erembodegem. Foto Rutger Levens



Landschapsanalyse - studenten St-Lucas



Speelnatuur in Ten Rozen



Toegankelijkheid Kravaalbos

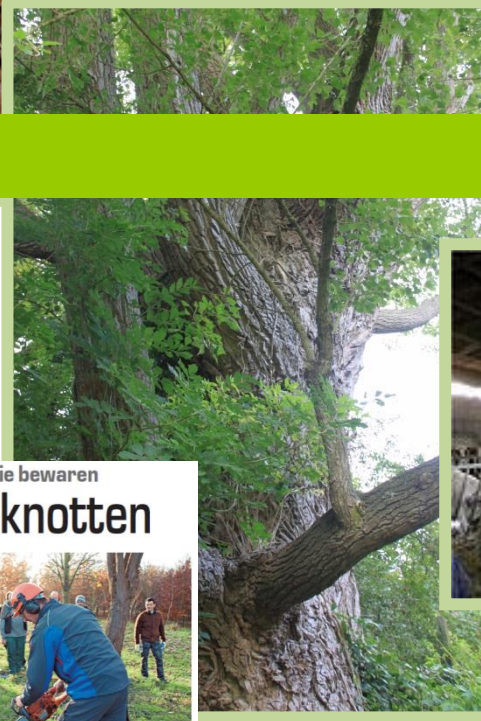

Ideeën WG Landbouw



Toegankelijkheid Kravaalbos

Opmaak jaarprogramma

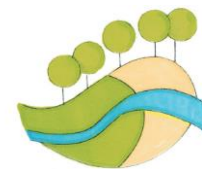

Opvolgen **lopende projecten**:

- Gestroomlijnd Landschap – Molenbeek/Graadbeek (prov. O-Vl)
- Ten Rozen (ism Aalst)

Opstarten **grensoverschrijdende hefboomprojecten** :

- Abdij van Affligem en directe omgeving
- Leirekensroute

Opstarten **lokale acties** ism projectpartners

- Natuureducatief centrum/portaal Heuvelpark (ism Aalst)
- Kriekenboomgaarden rond Mazenzele (ism Opwijk)
- Stokesbergbos en omgeving (ism Asse)
- Verdere ontwikkeling GNOP-gebied – Koudenbergbeekvallei (ism Affligem)
- Valleigebied Puttenbeek/Stampbeek

Samenvatting: samenwerking!

