

Provincie VLAAMS-BRABANT
Arrondissement HALLE-VILVOORDE
Gemeente ASSE
Deelgemeente Asse



**Bijzonder Plan van Aanleg
VAN DE VELDE Beton
februari 2004**

- BESTAANDE TOESTAND**
 BESTEMMINGSPLAN
 STEDENBOUWKUNDIGE VOORSCHRIFTEN

Voor eensluidend verklaard afschrift met de documenten aangenomen door de gemeenteraad.
de secretaris, de burgemeester,

L. De Proost

M. Van Haelewijk

Gezien en voorlopig aangenomen door de gemeenteraad van :
de secretaris, de burgemeester,

L. De Proost

M. Van Haelewijk

Het college van burgemeester en schepenen bevestigt dat deze plannen ter inzage van het publiek werden neergelegd
van tot
de secretaris, de burgemeester,

L. De Proost

M. Van Haelewijk

Gezien en definitief aangenomen door de gemeenteraad van :
de secretaris, de burgemeester,

L. De Proost

M. Van Haelewijk



Dienst Ruimtelijke Ordening
Brusselsesteenweg 617
1731 ASSE-ZELLIK
Tel : 02-466 51 00
Fax : 02-466 49 81

Frans Cornelis
Stedenbouwkundige
Tel : 02-467 11 60
email : frans.cornelis@haviland.be

GRENS OPWIJK-ASSE

SCHAAL: 1/1.0

STEENWEG

SCHAPPEUZEL (WEG N° 23)

HEERBAAN (WEG N° 10)

Gemeentegrens

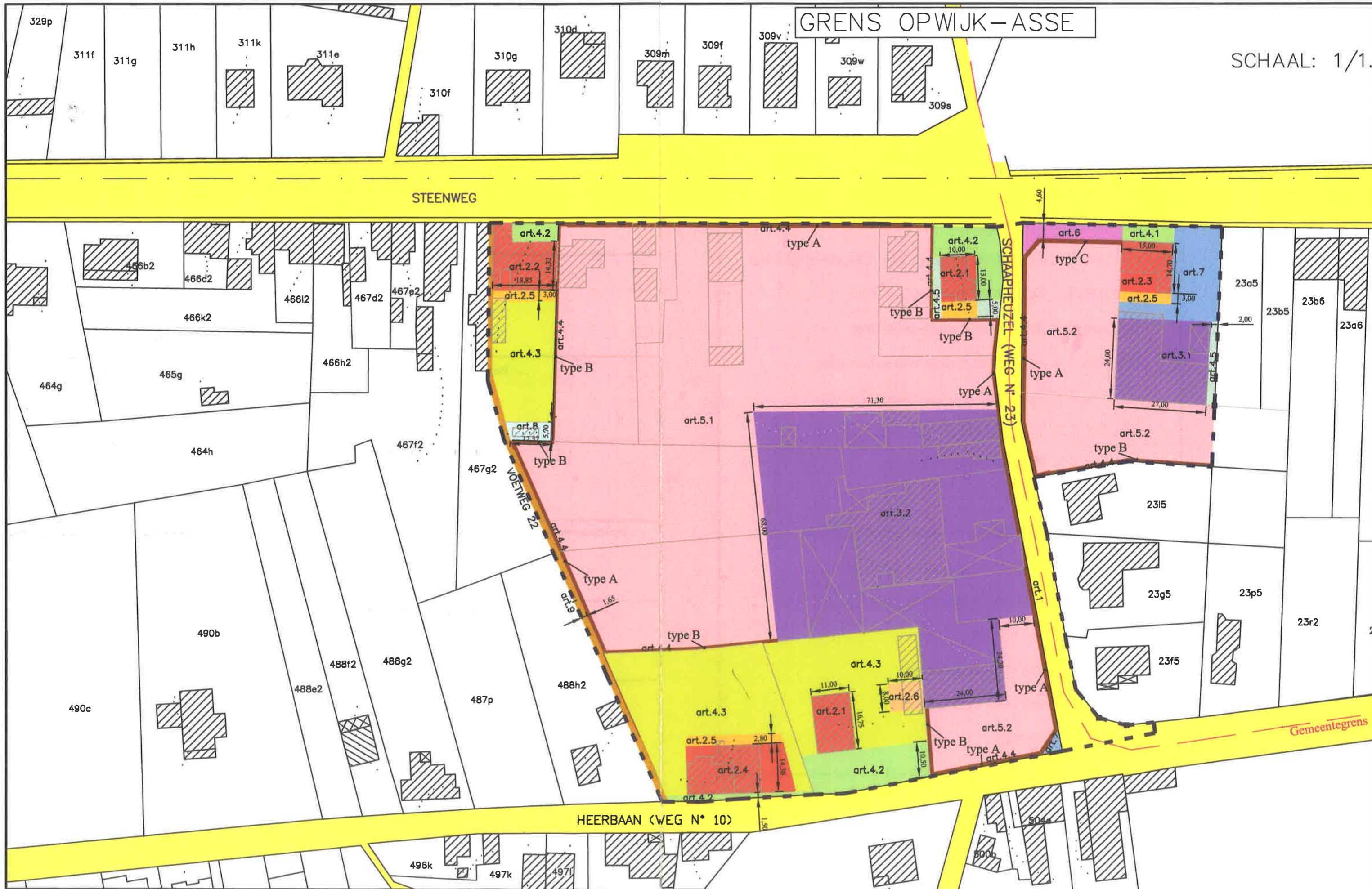

LEGENDE



Grens BPA/RUP

-  Art. 1. Openbare wegenis
-  Art. 2.1. Zone voor gebouwen 1
-  Art. 2.2. Zone voor gebouwen 2
-  Art. 2.3. Zone voor gebouwen 3
-  Art. 2.4. Zone voor gebouwen 4
-  Art. 2.5. Zone voor bijgebouwen en aanhorigheden
-  Art. 2.6. Zone voor garages
-  Art. 3.1. Zone voor garage-uitbating
-  Art. 3.2. Zone voor industriële gebouwen
-  Art. 4.1. Voortuinstrook garage-uitbating
-  Art. 4.2. Voortuinstrook woning
-  Art. 4.3. Zone voor achtertuinen
-  Art. 4.4. Buffer
-  Art. 4.5. Zijdelingse non-aedificandistroken
-  Art. 5.1. Zone voor opslag in open lucht 1
-  Art. 5.2. Zone voor opslag in open lucht 2
-  Art. 6. Zone voor parking
-  Art. 7. Zone voor verharding
-  Art. 8. Zone voor openbaar nut
-  Art. 9. Voetweg